Банк данных

МБОУ СОШ №1 с. Кушнаренково

по талантливым и одаренным детям

Одной из задач на пути диагностики и изучения возможностей обучающихся являлось создание школьного банка «Одаренные дети». Было понятно, что прежде чем создавать банк «Одаренные дети», необходимо изучить теоретические подходы к данной проблеме, а именно: каких детей считать одаренными, каковы признаки одаренности, виды одаренности, возможные процедуры диагностики одаренности.

Для определения одаренности и ее типов мы решили воспользоваться Анкетой «Проявление специальных способностей», автором которой является доктор педагогических наук, доктор психологических наук, профессор кафедры психологии развития Московского педагогического государственного университета Александр Ильич Савенков

Результаты исследований обучающихся МБОУ СОШ № 1 можно увидеть в таблице.

Тип одаренности	Количество обучающихся	В процентах от общего количества обучающихся 5-10 классов
Изобразительная	70	26
Музыкальная	20	8
Литературная	28	11
Артистическая	55	21
Техническая	43	16
Лидерская	34	13
Спортивная	78	29
Интеллектуальная	43	16

В процессе проделанной работы был создан школьный банк «Одаренные дети», использование данных банка полезно при организации работы с учащимися по различным направлениям.

Шарафутдинов Анвар Ильшатович

Обучающийся 4 а класса.
Родился 22.05.20003 года в с. Кушнаренково.
Учится на «отлично».
Типы одаренности:
артистическая – 8 б.
лидерская – 7 б.
интеллектуальная – 6 б.
изобразительно-художественная – 6 б.
литературная – 6 б.
Участвует в конкурсах, олимпиадах разных уровней.

Полное наименование олимпиады, конкурса	Дата проведения олимпиады, конкурса	Результат (лауреат/призер)	Название документа, информация о нем
Районный конкурс поделок «Листопад в ладошках»	2010 год.	призер	Диплом II степени
Российский Конкурс исследовательских работ и творческих проектов «Я – исследователь»	2011год.	лауреат	Диплом
Районный художественно-творческий конкурс поделок «Вместо хвостика крючок, вместо рыльца – пятачок»	2011 год	Победитель	Диплом I степени
Республиканский конкурс научно-исследовательских работ в рамках МАН	2012год.	Участник	Сертификат участника
Районный конкурс поделок «Герои сказок Шарля Перро»	2012 год	призер	Диплом II степени
Районный конкурс научно-исследовательских работ школьников в рамках МАН	2012год.	победитель	Диплом
Международный игровой конкурс «BritishBulldog»	2012 год	участник	Сертификат
Республиканский конкурс «Пою мою республику»	2013 год	призер	Диплом IIстепени
Районный конкурс научно-исследовательских работ»	2013 год	призер	Диплом III степени
Районный конкурс детского и юношеского фотоискусства «Подари улыбку»	2013 год.	участник	Грамота
Районный конкурс детских рисунков «Новый год с монеткой»	2013 год.	Победитель	Грамота за I место
Викторина «Я познаю ислам» Республиканского детского	2013 год	Участник	Грамота

мусульманского лагеря при мечети-медресе «Ляля-тюльпан»			
Республиканский творческий конкурс «Мой любимый учитель»	2013 год.	Участник	Грамота учебно-методического центра «Эдвис»
Республиканский конкурс детских рисунков, сочинений, фотографий посвящённый году охраны окружающей среды в РФ	2013 год.	Победитель	Диплом I степени
Республиканская Олимпиада по окружающему миру	2014 год	Победитель	Диплом I степени
Конкурс чтецов «О, Пушкин!»	2014 год	Победитель	Грамота I место
Районный конкурс детского творчества «Кони мои, кони….»	2014 год	Победитель	Грамота за I место

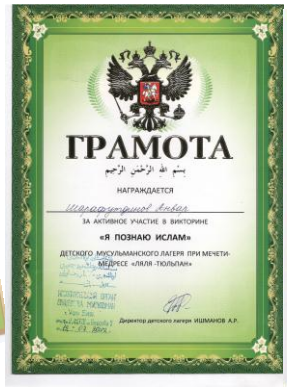

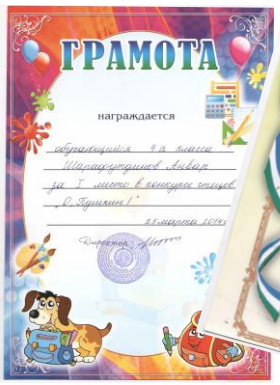

Вахитов Айваз Азатович

Обучающийся 5 б класса.
Родился 30.12.2002 года в с. Кушнаренково.
Учится на «отлично».
Типы одаренности:
спортивная – 8 б.
интеллектуальная – 7 б.
литературная – 6 б.
лидерская – 6 б.
Успешно участвует в республиканских олимпиадах, конкурсах, соревнованиях

Полное наименование олимпиады, конкурса	Дата проведения олимпиады, конкурса	Результат (лауреат/призер)	Название документа, информация о нем
Конкурс сочинений в рамках Недели пятиклассников	27.09.2013	Победитель в номинации «За преданность учителю»	Почетная грамота МБОУ СОШ № 1 с. Кушнаренково
Муниципальный этап конкурса сочинений «Пою мою Республику»	2011	призер 2 место	Почетная грамота МКУ РОО с. Кушнаренково
Районный конкурс исследовательских работ в рамках «МАН» школьников	12.01.2012	призер 2 место	Почетная грамота МКУ РОО с. Кушнаренково
Районный конкурс «Весенний скворечник»	2013	победитель 1 место	Похвальная грамота МБОУ ДОД Дом пионеров и школьников
Районный конкурс «Спасибо деду за Победу»	2013	победитель в номинации «Рисунок»	Похвальная грамота МБОУ ДОД Дом пионеров и школьников
Районный конкурс «Спасибо деду за Победу»	2013	победитель в номинации «Сочинение»	Похвальная грамота МБОУ ДОД Дом пионеров и школьников
Районный конкурс детского и юношеского фотоискусства «Подари улыбку»	ноябрь 2013	призер 3 место	Грамота администрации Кушнаренковского района РБ
Всероссийская олимпиада по математике	апрель 2013	участие	Сертификат Центра поддержки талантливой молодежи г. Бийск
Всероссийский конкурс,	декабрь 2013 –	(конкурс еще не	

посвященный Году водного сотрудничества, Году охраны окружающей среды в РФ	по наст.вр.	завершен)	?
Всероссийская дистанционная олимпиада	19.12.2013	Призер – 3 место	Диплом 3 степени Проекта «Инфоурок», г. Смоленск
Международный игровой конкурс «Русский медвежонок – языкознание для всех»	2012	Участие	Сертификат, г. Киров
Международный игровой конкурс «Русский медвежонок – языкознание для всех»	14.11.2013	Участие, результат неизвестен	Сертификат
Международный игровой конкурс «Британский бульдог»	17.12.2013	Участие, результат неизвестен	Сертификат

Хамадаминова Ляйсян Фуатовна

Обучающаяся 5 б класса.
Родилась 17.07.2002 года в д. Матвеево.
Учится на «отлично».
Тип одаренности:
литературная – 7 баллов,
лидерская – 7 баллов,
интеллектуальная – 7 баллов,
спортивная – 7 баллов.
Участвует в олимпиадах, конкурсах, фестивалях, соревнованиях, занимает призовые места.

Полное наименование олимпиады, конкурса	Дата конкурса	Результат (лауреат, призер)	Название документа, информация о нем
Конкурс сочинений в рамках Недели пятиклассников	27.09.2013	Победитель в номинации	Почетная грамота МБОУ СОШ № 1 с. Кушнаренково
Всероссийский конкурс, посвященный Году охраны окружающей среды в РФ	декабрь 2013 – по наст. вр.	Победитель	Диплом 1 степени
Всероссийская дистанционная олимпиада	19.12.2013	Призер – 3 место	Диплом 3 степени Проекта «Инфоурок», г. Смоленск
Международный игровой конкурс «Русский медвежонок»	14.11.2013	Победитель	Сертификат за 1 место
Международный игровой конкурс «Британский бульдог»	17.12.2013	Участник	Сертификат
III Международный литературный конкурс «Сказка в новогоднюю ночь»	09.04.2014	Победитель	Сертификат, Диплом 1 степени Нижний Новгород

Басырова Аделина Рустемовна

Обучающаяся 8 а класса.
Родилась 02.12.1999 года в с.Кушнаренково.
Учится на «хорошо» и «отлично».
Типы одаренности:
спортивная – 8 б.
интеллектуальная – 7 б.
лидерская – 7 б.
литературная – 6 б.
Участвует в соревнованиях по художественной гимнастике

Полное наименование олимпиады, конкурса	Дата проведения олимпиады, конкурса	Результат (лауреат/призер)	Название документа, информация о нем
Республиканское открытое первенство по художественной гимнастике	12-14.10.2013	Победитель – I место	Грамота (Уфа)
Открытое первенство ДЮСШ «Юность»по художественной гимнастике	09.03.2014	Призер – I место	Грамота (Бирск)
Республиканское открытое первенство ДЮСШ №28 по художественной гимнастике	19.04.2014	Победитель – II место	Грамота (Уфа)
Республиканское открытое первенство ДЮСШ №28 по художественной гимнастике	19.04.2014	Призер – I место	Грамота (Уфа)

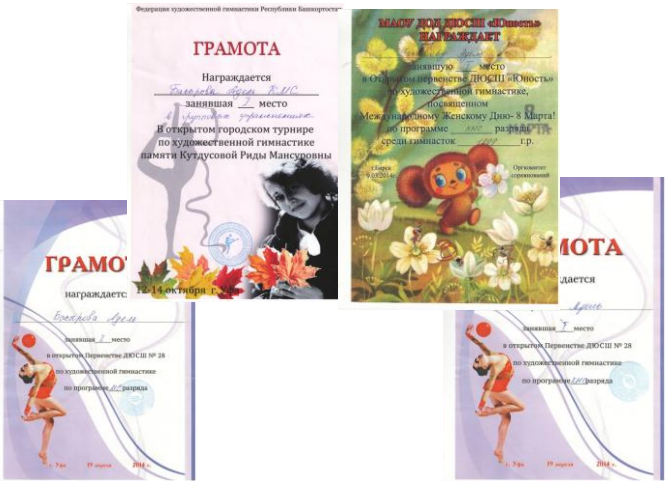

Гайнутдинова Эльвина Маратовна

Обучающаяся 9 а класса.
Родилась 19.04.1999 года в с.Кушнаренково.
Учится на «отлично».
Типы одаренности:
музыкальная – 9 б.
интеллектуальная – 7 б.
Успешно участвует в республиканских конкурсах, олимпиадах, соревнованиях

Полное наименование олимпиады, конкурса	Дата проведения олимпиады, конкурса	Результат (лауреат/призер)	Название документа, информация о нем
Всероссийский конкурс «КИТ»	23.03.2013	победитель	Сертификат участника, диплом
Международный конкурс-игра «Кенгуру»	18.12.2013	призер	Сертификат участника
Районная олимпиада по английскому языку	15.12.2014	победитель	грамота
Районная олимпиада по химии	18.12.2014	призер	Почетная грамота
VI районный конкурс юных сказителей, исполнителей эпического сказания «Урал-батыр» на английском языке	15.04.2013	призер	Почетная грамота
Районный конкурс научно-исследовательских работ в рамках МАН школьников	11.01.2013	победитель	Почетная грамота

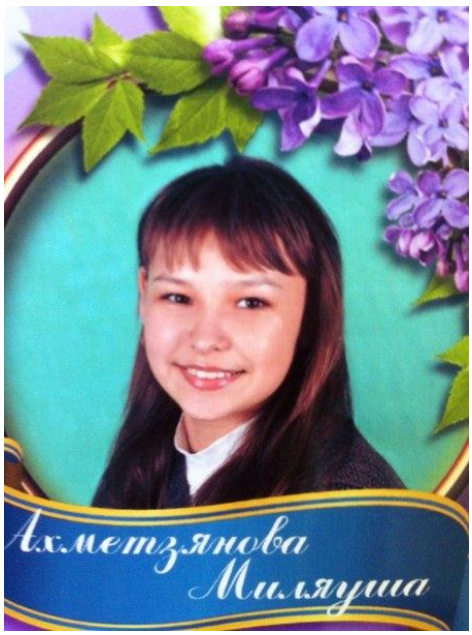

Ахметзянова Миляуша Ильгамовна

Родилась 06.05.1999 года в с.Новокурмашево.

Учится на «хорошо» и «отлично».

Типы одаренности:

интеллектуальная – 8 б.

артистическая – 7 б.

литературная – 6 б.

музыкальная – 6 б.

Участвует в конкурсах, олимпиадах

Полное наименование олимпиады, конкурса	Дата проведения олимпиады, конкурса	Результат (лауреат/призер)	Название документа, информация о нем
Республиканский конкурс «Урал Батыр»	2008 г.	За хорошие результаты	Почетная грамота МО РБ
Зональный тур республиканского конкурса юных дарований «Весенняя капель»	17.01.2008 г.	2 место	Диплом МУ Отдел образования администрации МР Благовещенский район РБ
Республиканский конкурс юных дарований «Весенняя капель»	2009 г.	Лауреат 2 степени	Почетная грамота МО РБ
Зональный тур республиканского конкурса юных дарований «Весенняя капель»	28.01.2009 г.	1 место	Грамота МУ Отдел образования администрации МР Нуримановский район РБ
Республиканский конкурс «Урал Батыр» 1 тур	2009 г.	За хорошие результаты	Почетная грамота МО РБ
Республиканский конкурс «Урал Батыр» 1 тур	2011 г.	За хорошие результаты	Почетная грамота МО РБ
Зональный тур республиканского конкурса юных дарований	03.02.2011 г.	3 место	Почетная грамота МУ Отдел образования администрации МР

«Весенняя капель»			Кушнаренковский район РБ
Зональный тур республиканского конкурса юных дарований «Весенняя капель»	2012 г.	Лауреат 3 степени	Диплом МУ Отдел образования администрации МР Иглинский район РБ
Республиканская олимпиада по татарскому языку и литературе	2013 г.	За хорошие результаты	Почетная грамота МО РБ
Республиканская олимпиада по татарскому языку и литературе	2014 г.	За хорошие результаты	Почетная грамота МО РБ

Ахунов Тимур Ильдарович

Родился 03.07.1997 года в с.Кушнаренково.

Учится на «отлично».

Типы одаренности:

интеллектуальная – 8 б.

лидерская – 8 б.

изобразительно-художественная – 7 б.

Успешно участвует в республиканских конкурсах, олимпиадах, соревнованиях, фестивалях

Полное наименование олимпиады, конкурса	Дата проведения олимпиады, конкурса	Результат (лауреат/призер)	Название документа, информация о нем
Всероссийский лингвистический конкурс «Русский медвежонок – языкознание для всех»	2008	Участие	Сертификат участника
Всероссийский лингвистический конкурс «Русский медвежонок – языкознание для всех»	2009	Участие	Сертификат участника
Международный математический конкурс-игра «Кенгуру»	19. 03.2009	Участие	Сертификат
Всероссийский лингвистический конкурс «Русский медвежонок – языкознание для всех»	2010	Участие	Сертификат участника
Международный игровой конкурс «BritishBulldog»	16.12.2010	Участие	Сертификат
Международный математический конкурс-игра «Кенгуру»	2011	Участие	Сертификат
Республиканский конкурс исторических сочинений по теме: «Отечественная война 1812 года в судьбах народов Башкортостана»	2012	3 место	Диплом

Всероссийский лингвистический конкурс «Русский медвежонок – языкознание для всех»	2012	Участие	Сертификат участника
Общероссийский конкурс «Альбус 2012»	2012	Участие	Диплом участия
Международный игровой конкурс по истории мировой художественной культуре «Золотое руно»	18.02.2013	Участие	Сертификат
Всероссийский конкурс «КИТ – компьютеры, информатика, технологии»	2013	Участие	Сертификат
Республиканский конкурс КВН среди команд общеобразовательных учреждений «Безопасная Дорога Детства»	2014 г.	За участие в полуфинале	Грамота

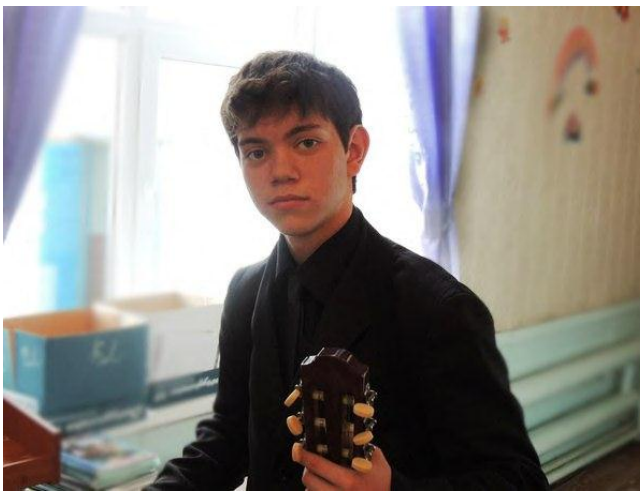

Турабов Андрей Владимирович

Родился 30.07.1998 года
в г. Джамбай Республики Узбекистан
Учится на «хорошо».
Типы одаренности:
музыкальная – 9 баллов
артистическая – 8 баллов
литературная – 7 баллов
лидерская – 7 баллов

Участвует в республиканских, всероссийских, международных конкурсах, фестивалях, занимает призовые места, неоднократно становился победителем

Полное наименование олимпиады, конкурса	Дата проведения конкурса	Результат (лауреат, призер)	Название документа, информация о нем
Межрайонный фестиваль «Мост дружбы» по пропаганде толерантности в молодежной среде	18.08.2012, Кармаскалы	участник	Диплом за активное участие и помощь в организации (Администрация МР Кармаскалинский район РБ)
Республиканский конкурс КВН «Безопасная дорога детства»	27.02.2013, Кармаскалы	победитель в номинации «За лучшую пропаганду ПДД»	Диплом команде КВН «Проспект», (Министерство образования РБ)
Межрайонный рок-фестиваль «Знамение - 2013»	03.08.2013 Кармаскалы	участие	Диплом Межрайонного рок-фестиваля «Знамение -2013» (Администрация МР Кармаскалинский район РБ)
Республиканский конкурс КВН «Безопасная дорога детства»	20.02.2014, Чишмы	Команда – победитель 3 место	Грамота (Министерство образования РБ)
Республиканский конкурс КВН «Безопасная дорога детства»	20.02.2014, Чишмы	победитель в номинации «Лучший капитан» 1 место	Грамота республиканского конкурса КВН «Безопасная дорога детства» (Министерство образования РБ)
Общероссийский конкурс по истории Альбус (Оргкомитет Института Развития Школьного Образования)	май 2012, Калининград	Лауреат (5 место по России)	Диплом общероссийского конкурса по истории Альбус (Оргкомитет Института Развития Школьного Образования)
Публикация на проекте для одаренных детей «Алые паруса»	26.11.2012	публикация	Свидетельство о публикации (социальная сеть работников образования nsportal.ru)
Всероссийская дистанционная олимпиада	19.12.2013, Смоленск	Призер 3 место	Диплом 3 степени Всероссийской

по русскому языку проекта «Инфоурок»			дистанционной олимпиады по русскому языку (Проект «Инфоурок»)
Всероссийский фестиваль-конкурс «Одаренные дети: в мире красок и мелодий»	30.03.2014, Уфа	Победитель номинации «Инструментальное исполнительство» /скрипка/	Сертификат (Министерство образования и науки РФ, ФГБОУ ВПО «БГПУ им. М.Акмуллы»)
Международный игровой конкурс «Русский медвежонок – языкознание для всех»	2007 г. Киров	участник	Сертификат участника
Международный игровой конкурс «Русский медвежонок – языкознание для всех»	2008 г. Киров	участник	Сертификат участника
Международный игровой конкурс «Русский медвежонок – языкознание для всех»	2009 г. Киров	участник	Сертификат участника
Международный игровой конкурс «Русский медвежонок – языкознание для всех»	2010 г. Киров	участник	Сертификат участника
Международный конкурс «Британский бульдог»	16.12.2010	участник	Сертификат участника
Международный игровой конкурс по МХК «Золотое руно»	21.02.2011	участник	Сертификат участника
Международный игровой конкурс «Русский медвежонок – языкознание для всех»	2011 г. Киров	участник	Сертификат участника
Международный конкурс «Британский бульдог»	15.12.2011	участник	Сертификат участника
Международный игровой конкурс «Русский медвежонок – языкознание для всех»	2012 г. Киров	Победитель 1 место	Сертификат участника
Международный игровой конкурс по МХК «Золотое руно»	18.02.2013	победитель (1 место по России)	Диплом победителя, Сертификат участника
II Международный литературный конкурс «Сказка в новогоднюю ночь»	20.04.2013, Нижний Новгород	участник	Сертификат участия
Международный фестиваль детского творчества «Салют талантов»	Август 2013, Казань	Победитель 1 место	Диплом победителя (Детское информационное агентство «Creativ»)
Международный игровой конкурс «Русский медвежонок – языкознание для всех»	14.11.2013, г. Киров	результат неизвестен	Сертификат участника
Международный конкурс «Британский бульдог»	17.12.2013	результат неизвестен	Сертификат участника

Дистанционная олимпиада по русскому языку международного проекта videouroki.net	21.03.2014, г. Могилев Республика Беларусь	Призер 2 место	Диплом 2 степени международного проекта videouroki.net (Videouroki.net)
III Международный литературный конкурс «Сказка в новогоднюю ночь»	09.04.2014, Нижний Новгород	Призер 2 место	Сертификат, Диплом 2 степени
Международный игровой конкурс «Русский медвежонок – языкознание для всех»	14.11.2013	Участник	Сертификат
Международный игровой конкурс «Британский бульдог»	17.12.2013	Победитель	Сертификат 1 место

Гумеров Идэль Гизярович

Обучающийся 10 б класса.
Родился 07 .08.1997 года в п. Западный Благоварского района Учится на «хорошо» и «отлично».
Типы одаренности:
литературная (7),
лидерская (8),
спортивная (7),
интеллектуальная (8).
Участие в республиканских олимпиадах, конкурсах, фестивалях, соревнованиях.

Полное наименование олимпиады, конкурса	Дата проведения олимпиады	Результат (лауреат/призер)	Название документа,
I Всероссийская дистанционная олимпиада «Летописец»	2013	участник	Свидетельство участника №ААА(0) -000134
Республиканская выставка-конкурс «Юннат-2013»	16.10. 2013	Победитель в номинации «Личное подсобное или фермерское хозяйство»	Почетная грамота МО РБ
Республиканский конкурс КВН среди команд общеобразовательных учреждений «Безопасная Дорога Детства»	2014 г.	За участие в полуфинале	Грамота

Данилова Карина Павловна

Обучающаяся 10 б класса.
Родилась 01.10.1997 года в с.Кушнаренково,
Учится на «отлично».
Типы одаренности:
музыкальная 8 б.
интеллектуальная 7 б.
Участие в республиканских олимпиадах, конкурсах, фестивалях, соревнованиях.

Полное наименование олимпиады, конкурса	Дата проведения олимпиады, конкурса	Результат (лауреат/призер)	Название документа, информация о нем
Конкурс-игра «Зимние интеллектуальные игры»	2008-2009 уч.год	участник	Сертификат
Международный конкурс «Золотое руно»	6 мая 2009	участник	Сертификат
Межрегиональная заочная физико-математическая олимпиада -2009	5 июня 2009	победитель	Диплом
Международная математическая конкурс-игра «Кенгуру»	19 марта 2009	участник	Сертификат
Международный игровой конкурс «BritishBulldog»	16 декабря 2010	участник	Сертификат
Международная математическая конкурс-игра «Кенгуру»	30 апреля 2010	участник	Сертификат
Международный игровой конкурс «BritishBulldog»	16 декабря 2010	участник	Сертификат
Международный конкурс «Золотое руно»	21 февраля 2011	участник	Сертификат
Международная математическая конкурс-игра «Кенгуру»	02 мая 2012	участник	Сертификат
Общероссийский конкурс «Альбус 2012»	Май 2012	участник	Диплом участия
Конкурс «Русский медвежонок – языкознание для всех»	2011-2012 уч.год	участник	Сертификат
Районный конкурс исследовательских работ школьников в рамках МАН в номинации «История»	12 января 2012	победитель	диплом

Конкурс исследовательских работ в рамках Малой академии наук школьников РБ	27 марта 2012	Дипломант	Диплом III степени
Муниципальный этап Всероссийской олимпиады школьников по астрономии	17.12.2012	призер	Грамота
Обучение в рамках Программы подготовки к Всероссийской олимпиаде школьников	7 декабря 2013	участник	сертификат
Районная краеведческая конференция «Топорнинские чтения – 2014»	Апрель 2014	Победитель	Диплом I степени
Всероссийская научно-инновационная конференция для школьников «Открой в себе ученого»	19 апреля 2014 Санкт-Петербург	лауреат	Диплом